

Proyecto del Segmento Este de la Ruta Estatal 76

South Mission Road a la autopista interestatal 15

El Proyecto

El Segmento Este del Proyecto de la Ruta Estatal 76 (SR 76) es la última sección de la construcción de una autopista convencional de cuatro carriles que conecta las Autopistas Interestatales I-5 y I-15, la cual atraviesa la Ciudad de Oceanside así como las comunidades no incorporadas de Bonsall, Fallbrook, Pala, Pauma Valley, Rincon, y Lake Henshaw. Esta parte del proyecto se extiende de South Mission Road al este de la autopista I-15, y es la consumación de uno de los proyectos de transporte público de mayor prioridad del programa regional TransNet Early Action Program.

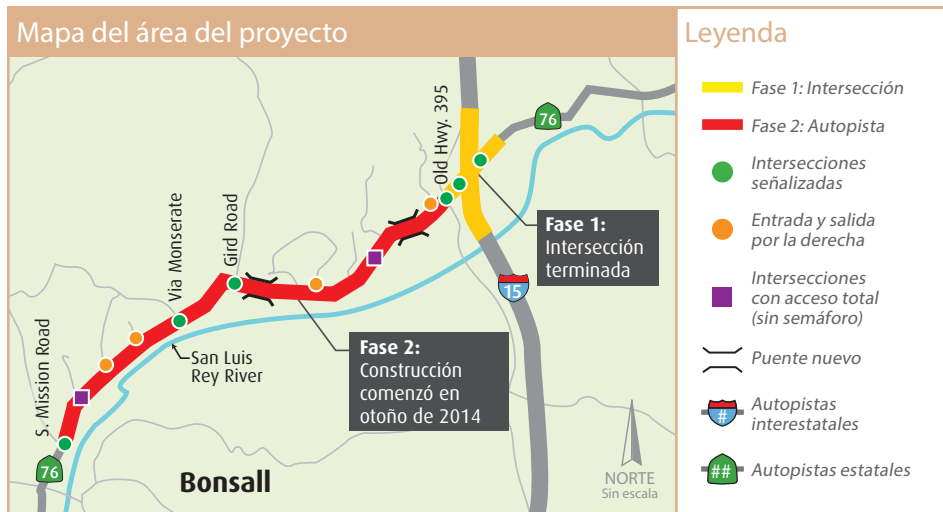

Mapa del área



Calendario del proyecto

Fase 1: Intersección terminada
Octubre 2012 - Agosto 2013

Fase 2: Construcción de la carretera
Otoño de 2014 - Verano de 2017

Metas

El proyecto tiene como metas reducir el congestionamiento actual y a futuro, implementar mejorías de seguridad, y proteger y mejorar el medio ambiente.

Tráfico

El volumen de tráfico promedio sobre la carretera SR 76, entre South Mission Road y la autopista I-15, es de aproximadamente 20,000 viajes al día. Para el año 2030, el crecimiento planeado aumentará el volumen de tráfico promedio a aproximadamente 46,000 viajes al día. Una vez terminado, este proyecto podrá manejar eficientemente el incremento de tráfico y mejorar la seguridad de los conductores.

Avances

La primera fase del proyecto fue abierta al público en agosto de 2013 y consistió en mejoras al cruce de la carretera SR 76 y la autopista I-15. La segunda fase consiste en ampliar y realinear SR 76 a cuatro carriles del este de South Mission Road hasta la intersección SR 76 y I-15. La construcción comenzó en noviembre de 2014 y se espera que el proyecto inicie en el verano de 2017.

Presupuesto

El costo total estimado del proyecto es de \$201 millones y recibe fondos de varias fuentes: Impuesto de transporte regional de medio centavo de TransNet, fondos federales, tarifas de desarrolladores, Tarifas de Impacto de Transporte del Condado de San Diego, y contribuciones de las tribus nativo americanas.

Manténgase informado

Información sobre el proyecto

- ▶ Llame a la Oficina de Información Pública de Caltrans: (619) 688-6803
- ▶ Visite: KeepSanDiegoMoving.com

Planee su viaje

- ▶ Llame: 511 ▶ Visite: 511sd.com

- @SANDAG @SDCaltrans
- SANDAGregion CaltransDistrict11
- SANDAGregion